

Technisch Bureau Verbruggen vzw. www.btvcontrol.be

- BTV Antwerpen Tel. 03 216 28 90 btv.antwerpen@btvcontrol.be
- BTV Brabant-Wallon Tel. 081 65 84 59 btv.brabantwallon@btvcontrol.be
- BTV Brussel Tel. 02 230 81 82 btv.brussel@btvcontrol.be
- BTV Hainaut Tel. 064 33 64 55 btv.hainaut@btvcontrol.be
- BTV Liège Tel. 04 253 19 72 btv.liege@btvcontrol.be
- BTV Limburg Tel. 011 42 18 34 btv.limburg@btvcontrol.be
- BTV Namur / Luxembourg Tel. 083 21 35 27 btv.namur@btvcontrol.be
- BTV Oost-Vlaanderen Tel. 09 252 45 45 btv.oostvlaanderen@btvcontrol.be
- BTV Vlaams-Brabant Tel. 016 63 47 45 btv.vlaamsbrabant@btvcontrol.be
- BTV West-Vlaanderen Tel. 056 70 54 05 btv.westvlaanderen@btvcontrol.be

PROCES-VERBAAL OVER HET ONDERZOEK VAN EEN ELEKTRISCHE LAAGSPANNINGSINSTALLATIE

ADRES INSTALLATIE : Rontwepse Steeg 79
1100 St. Nikolaas
Geosens Stefaan

EIGENAAR : _____
 Adres : _____

OPDRACHTGEVER : _____
 Adres : idem

INSTALLATEUR : _____
 Adres : _____

BTW of IK : _____

EAN: _____ DNB

Teller nr. _____

Index : _____

ALGEMENE BESCHRIJVING, KENMERKEN, ONDERZOEK EN METINGEN:

Datum van het onderzoek : 28/02/15 Aard van het onderzoek : gelijkvormigheidsonderzoek - ~~eerste controle~~ - ~~controlebezoek~~ volgens : (AREI art. 270) (AREI art. 271) (AREI art. 276) (AREI art. 276bis) (ARAB art. 262) (K.B. 412.2012) (T.R. art. 231) (Voorschr. DNB)

Aard installatie : ~~Nieuwe~~ - ~~Uitbreiding~~ - ~~Wijziging~~ - ~~Voorlopig~~ - ~~Verzwarend~~ - ~~Verkoop wooneenheid~~ : Type der lokalen : wooning

Begin werken : Fundering vóór-na 1.10.81 - Elektrische installatie vóór-na 1.10.81 - ~~1.1.83~~ AREI art.86

Aansluiting : Spanning 3x230 V Bescherming van de aansluiting put max 40 A

Voedingskabel hoofdbord : 4 X 10 mm² Alg. schakelaar : type diff 40/0,3 A

Type van de aardelektrode : lus - baren - pennen - horizontale geleider Schema : TT _____

Aantal borden : 1 ; Aantal eindstroombanen : 10 ; RA : 28,0 Ohm; RI tot 0,5 MOhm

Uitwendige invloedsfactoren : _____

BESCHRIJVING: _____
2x schema's

UITGEVOERDE CONTROLES : zie verso

VASTGESTELDE INBREUKEN EN/OF NOTAS :

idem

nota: controle van zichtbare en
bereikbare delen

PROCES-VERBAAL OVER HET ONDERZOEK VAN EEN ELEKTRISCHE LAAGSPANNINGSINSTALLATIE

BESLUIT

- 1. De installatie is **conform**. De ingangsklemmen van de algemene ADS werden verzegeld en de één draads- en situatieschema's werden voor gezien getekend. De installatie dient opnieuw gecontroleerd uiterlijk op 28/02/15 (art. 271 AREI) alsook vóór de ingebruikname van elke belangrijke wijziging of beduidende uitbreiding, uitgevoerd voor deze datum.
- 2. De installatie is **niet conform**.
- 3. De installatie mag in dienst blijven indien zonder vertraging wordt voldaan aan de vastgestelde inbreuken en de gepaste maatregelen getroffen worden opdat de installatie geen gevaar vormt voor personen of goederen. De installatie is **niet conform**. De installatie dient opnieuw gecontroleerd te worden door (hetzelfde) organisme uiterlijk op _____.

PLICHTEN VAN DE EIGENAARS, BEHEERDERS OF HUURDERS : ZIE KEERZIJDE.

De agent-onderzoeker,
 (nr., naam, handtekening)
Ce 87

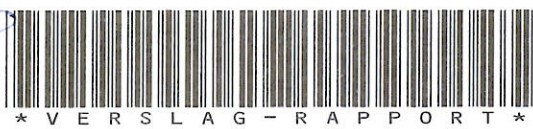

voor de Directeur,

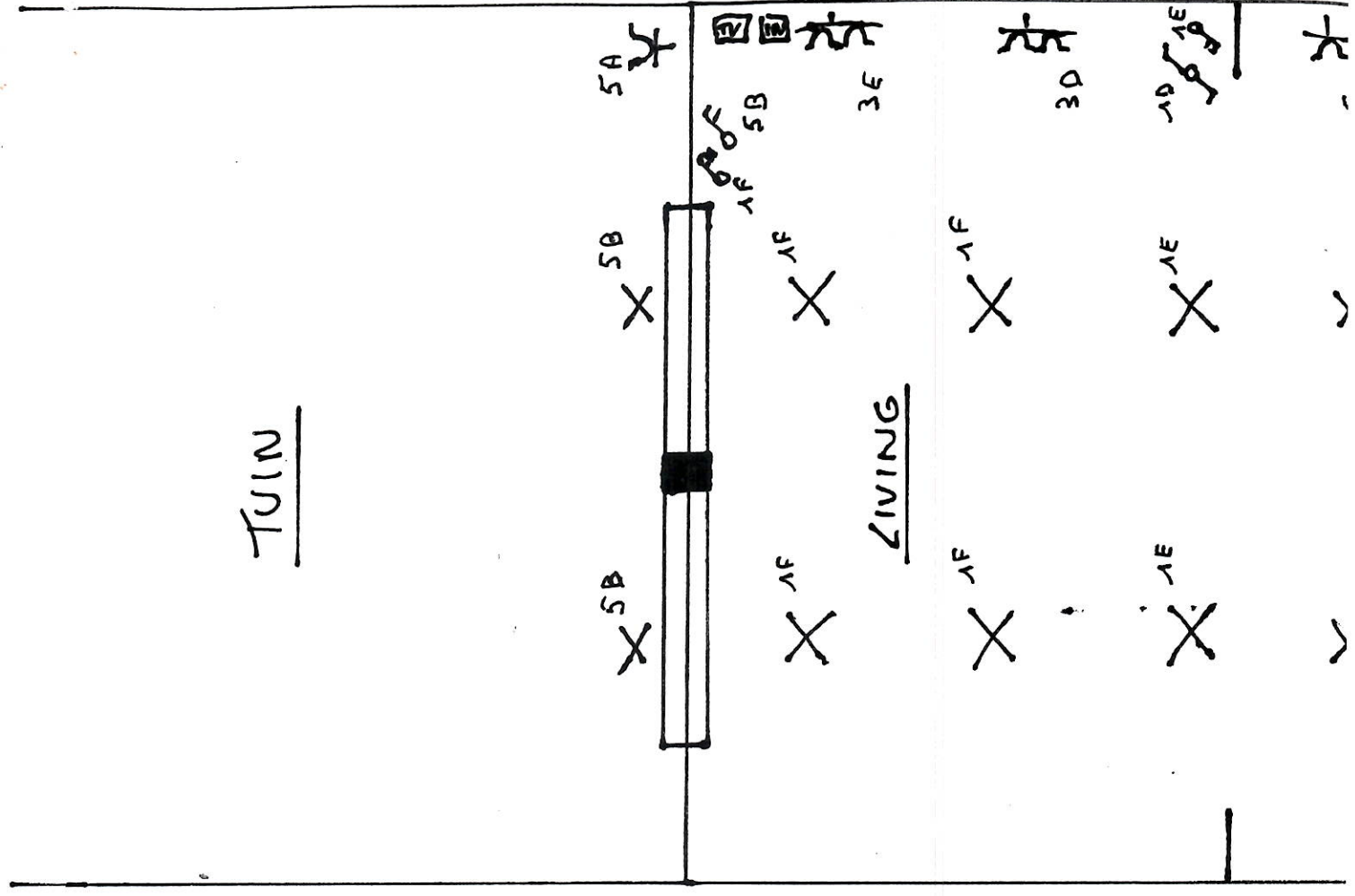
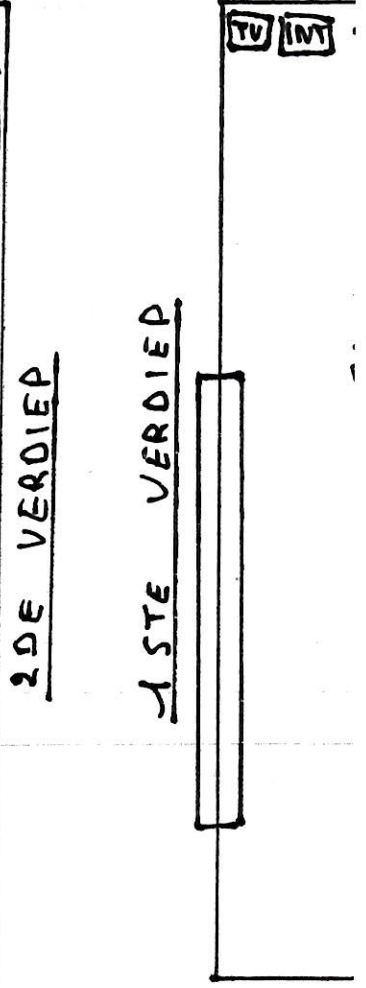
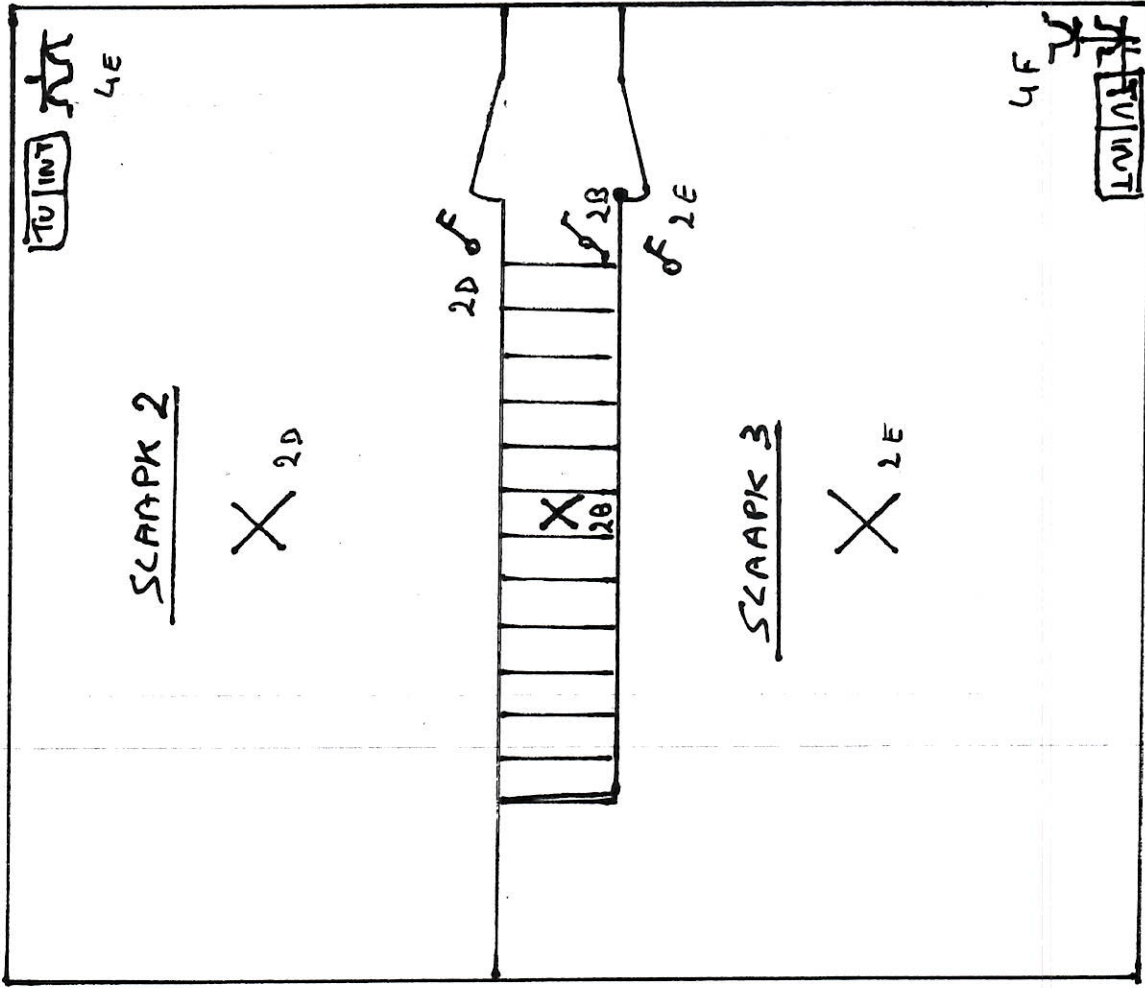

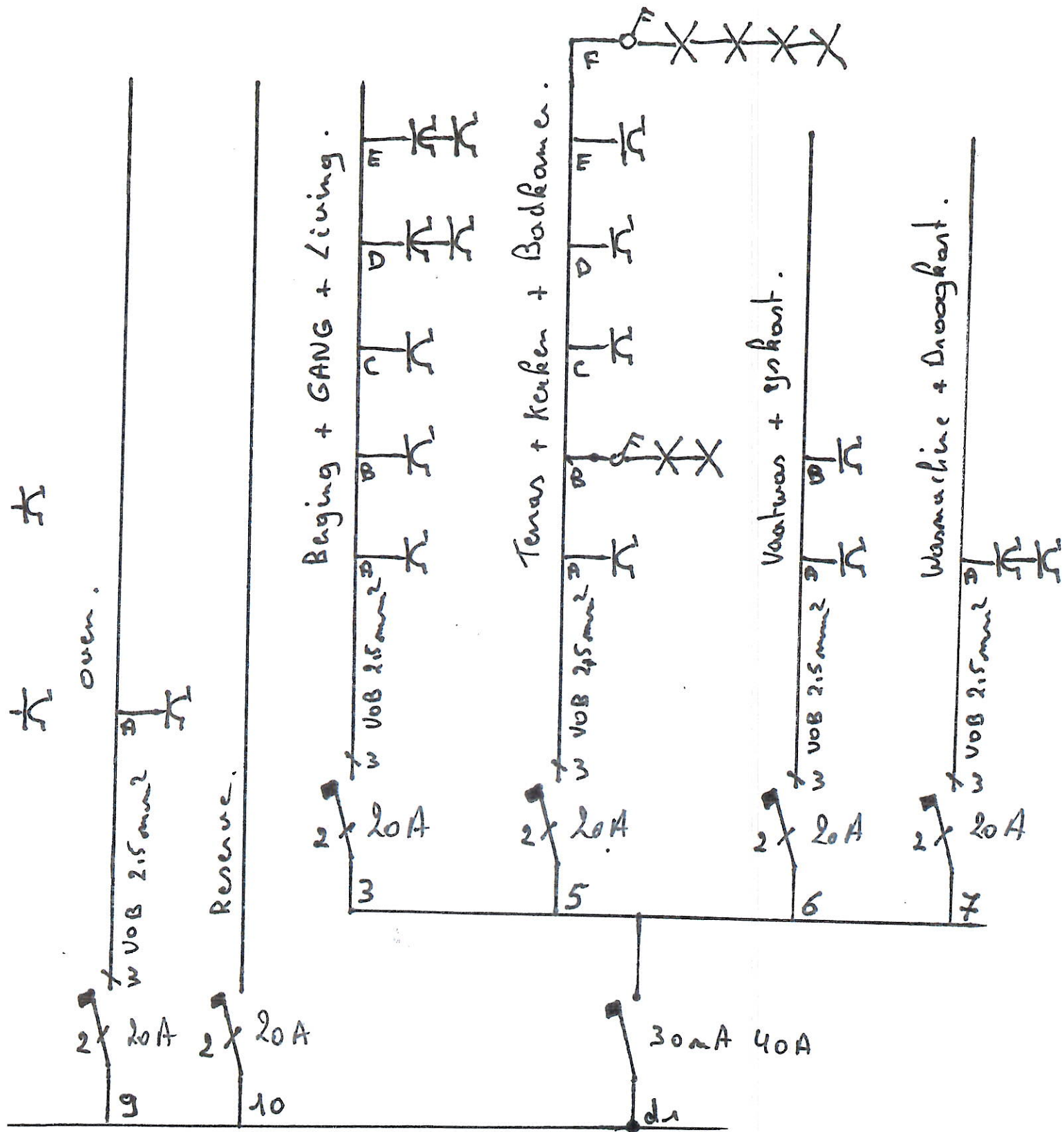

EENDRAADSCHEMA

Goossens Stefaan
 Antwerpense Steenweg 74
 9100 Sint-Niklaas



